

ANEXO 1:

Representación cartográfica de la memoria del tramo que abarca desde la intersección de las divisorias de aguas de una quebrada sin nombre que confluye con la quebrada Pozo del Inca, quebrada Higueron y quebrada Del Examen (referencia: coordenada UTM 684 764 m E y 9 223 121 m N) hasta la cumbre de un cerro sin nombre en un punto de coordenada UTM 700 073 m E y 9 182 872 m N.

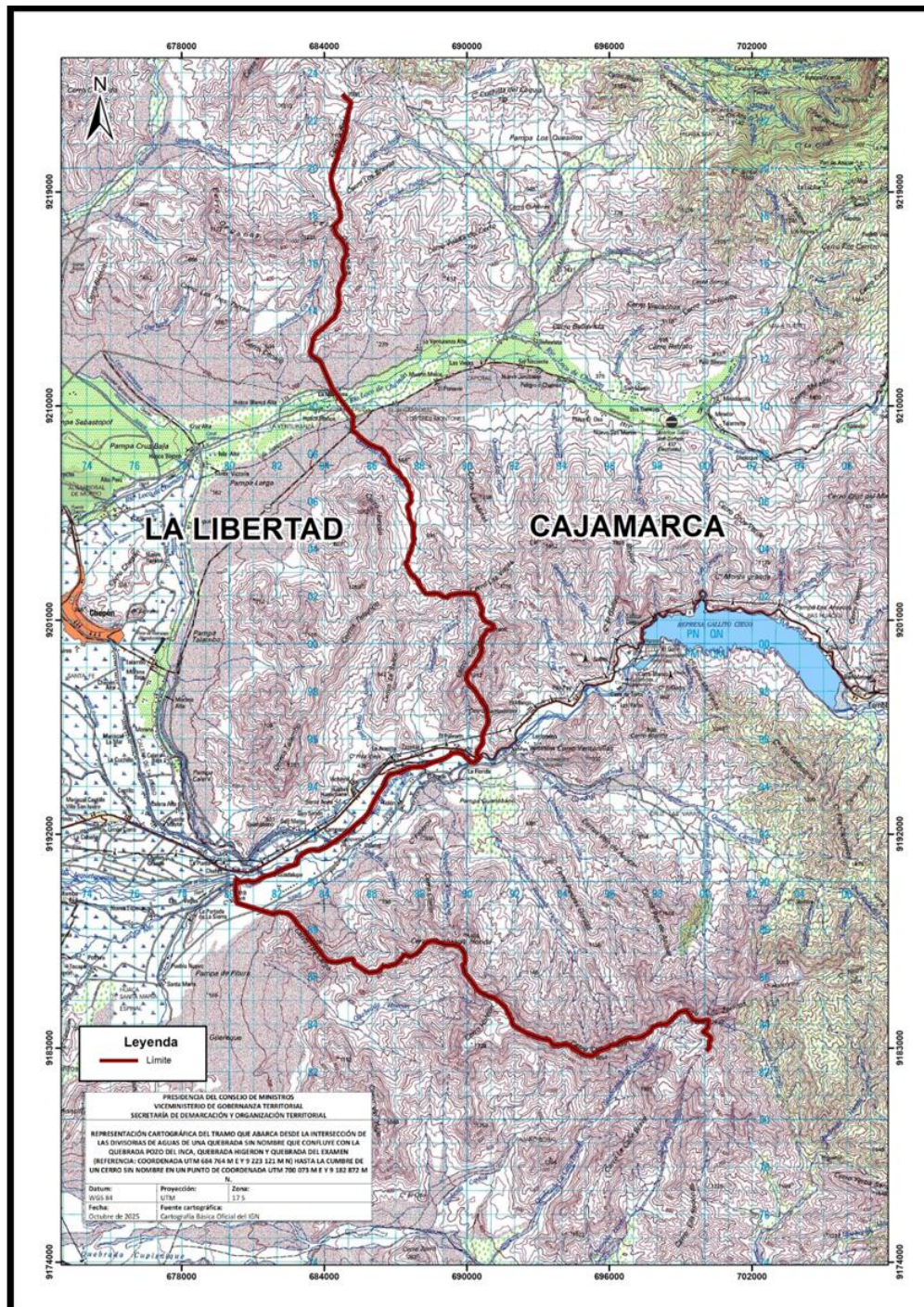

ANEXO 2:
Representación cartográfica de la memoria descriptiva del tramo que abarca desde la cumbre del cerro Alto La Chira (4285) hasta la desembocadura del río Crisnejas en el río Marañón.

